



kuroki-ad.com

• architects design •

• advertisement •

• adventure •

• adviser •

May we help?





THE OSAKA RESIDENCE BINGOMACHI

京阪電鉄不動産株式会社



kuroki-ad

URL : <http://www.kuroki-ad.com>
E-mail : info@kuroki-ad.com

tel : 06-6449-0282 / fax : 06-6449-0281

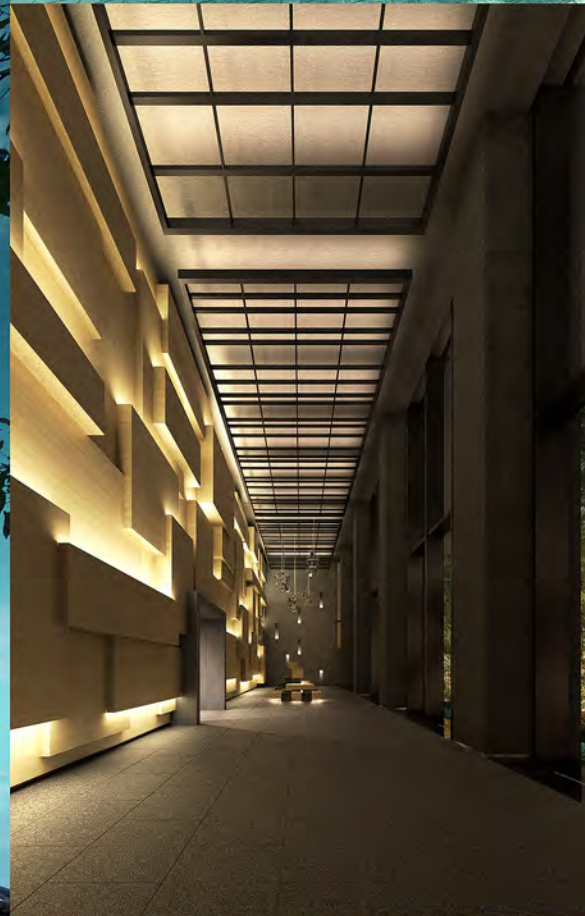

THE FINE TOWER OTEMAE

京阪電鉄不動産株式会社





THE KYOTO RESIDENCE SERIES



京阪電鉄不動産株式会社





THE KYOTO RESIDENCE SHIJO-KAWARAMACHI

京阪電鉄不動産株式会社





THE KYOTO RESIDENCE OKAZAKI

京阪電鉄不動産株式会社



kuroki-ad

URL : <http://www.kuroki-ad.com>
E-mail : info@kuroki-ad.com

0282 1-755



THE KYOTO RESIDENCE OKAZAKI JINGU

京阪電鉄不動産株式会社





THE KYOTO RESIDENCE GOSHONISHI INUIGOMON

京阪電鉄不動産株式会社





THE KYOTO RESIDENCE GOSHOMINAMI

京阪電鉄不動産株式会社





THE KYOTO RESIDENCE GOSHOHIGASHI 京阪電鉄不動産株式会社

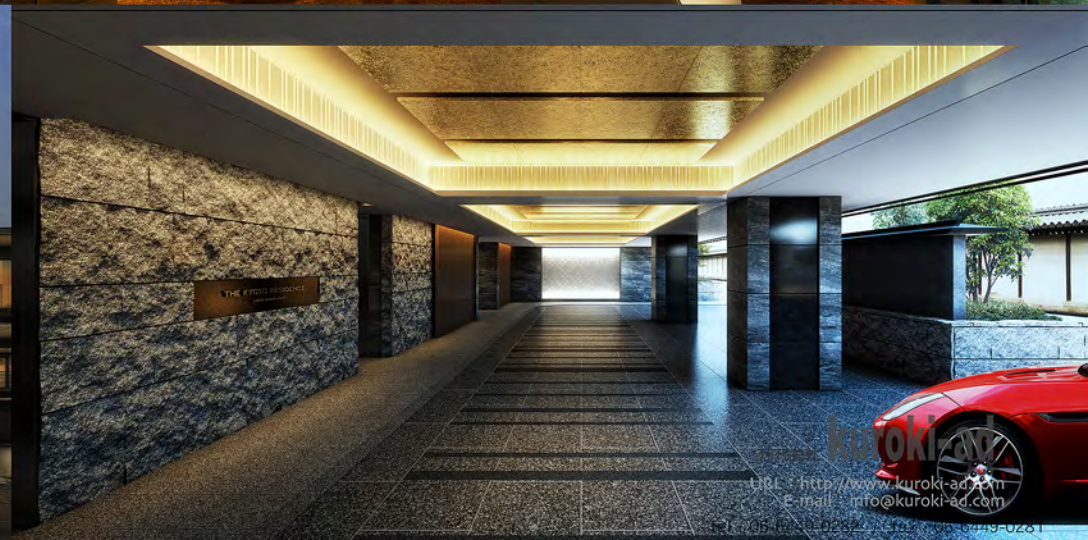



ジ・アーバネックス芦屋 Owners 大阪ガス都市開発株式会社



kuroki-ad

URL : <http://www.kuroki-ad.com>
E-mail : info@kuroki-ad.com

tel : 06-6449-0281 fax : 06-6449-0281



GEO 京都御所北

阪急阪神不動産株式会社

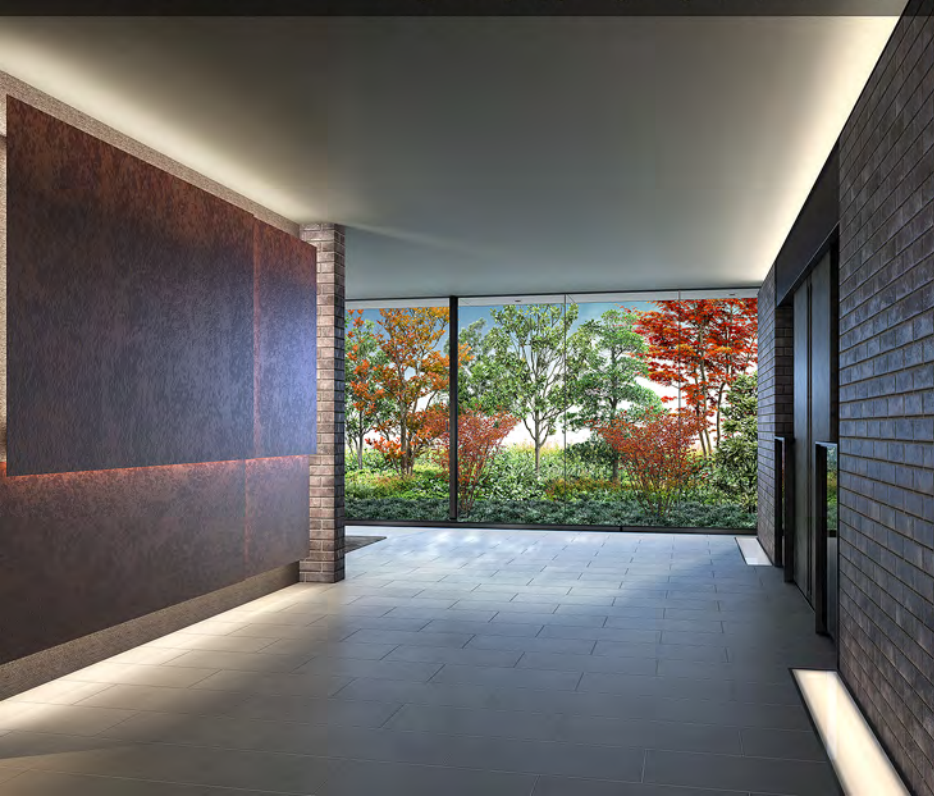



BRANZ 桃山台

東急不動産株式会社





プレミストタワー靱本町

大和ハウス工業 株式会社



kuroki-ad

URL : <http://www.kuroki-ad.com>
E-mail : info@kuroki-ad.com
tel : 06-6449-0282 / fax : 06-6449-0281



レ・ジェイド京都四条大宮

株式会社 日本エスコン



Outline

会社概要

名 称	株式会社 kuroki-ad <small>クロキエーディー</small>
代 表 者	代表取締役 黒木 貞和
事 業 所	大阪 (本社) 大阪市西区江戸堀1-9-11 アイ・プラス江戸堀 5F TEL 06-6449-0282／FAX 06-6449-0281
U R L	<i>https://www.kuroki-ad.com</i>
E-mail	<i>info@kuroki-ad.com</i>
資 本 金	1000万円
設 立	1989年 11月

沿 革	
1989年11月	黒木建築デザイン有限会社を奈良市にて設立
1990年11月	事業所を大阪市へ移転
1996年 8月	事業所を現在の所在地・大阪市西区へ移転、登記
2000年 8月	東京オフィスを東京都中野区に設置
2002年11月	株式へ組織変更・黒木建築デザイン株式会社 設立
2004年 5月	東京オフィスを東京都渋谷区へ移転
2005年 5月	株式会社 kuroki-ad に商号変更